



Doctor Web, S.L
125124, Moscú, C./ 3ª
Yamskogo Polyá, edf. 2,
entrada 12A

Teléfono: +7 (495) 789-45-87
Fax: +7 (495) 789-45-97

www.drweb.com

Proteja lo creado

Procedimiento de implementación del software Dr.Web

1. Asignación de un responsable de pruebas del software Dr.Web.

1.1. Estudio de posibilidades del software Dr.Web durante las instalaciones de pruebas de sistemas de protección de estaciones de trabajo, servidores de archivos, servidores de correo, así como servidores de administración de la protección antivirus.

1.2. Comprobación de la validez de directivas de seguridad creadas según la directiva de seguridad de información de la empresa.

1.3. Comprobación de la compatibilidad del software Dr.Web con del software usado en la empresa.

1.4. Precisión del plan de implementación del software Dr.Web según los resultados de instalaciones de pruebas en función de la estructura de la red corporativa de la empresa y el horario de trabajo de los empleados.

1.4.1. Precisión del periodo de implementación de componentes del software Dr.Web en condiciones de la red local de la empresa.

1.4.2. Selección del tipo de implementación del software Dr.Web en estaciones locales y servidores de archivos (directiva AD, inicio de distribuciones de forma local, escaneo de la red para ver si hay estaciones no protegidas etc.)

1.4.3. Selección del modo y periodo de implementación del software Dr.Web según la estructura de la red corporativa de la empresa y el horario de trabajo de los empleados.

1.5. Formación de administradores de seguridad: métodos de trabajo con el software Dr.Web.

1.6. Perfección de procedimientos vinculados con eliminación del software antivirus usado e instalación del software Dr.Web.

1.6.1. Creación de medidas de protección durante el periodo de ausencia del software antivirus en los elementos de la red de la empresa.



Proteja lo creado

1.7. Comprobación de la red local (estaciones y servidores protegidos) en busca de servicios necesarios para implementar el software Dr.Web en la red de la empresa, — según el tipo de implementación seleccionado. En caso necesario, corrección de las reglas de Firewalls usados en la red de la empresa.

1.8. Aprobación del plano gráfico de implementación del software Dr.Web en la red de la empresa. Información al personal de la empresa acerca de etapas de este plan vinculadas con sus tareas. Un esquema general de instalación del antivirus en la red de la empresa puede consultarse en figura 1.



Figura 1. Plano gráfico de implementación del software Dr.Web en la red de la empresa



Doctor Web, S.L
125124, Moscú, C./ 3ª
Yamskogo Polya, edf. 2,
entrada 12A

Teléfono: +7 (495) 789-45-87
Fax: +7 (495) 789-45-97

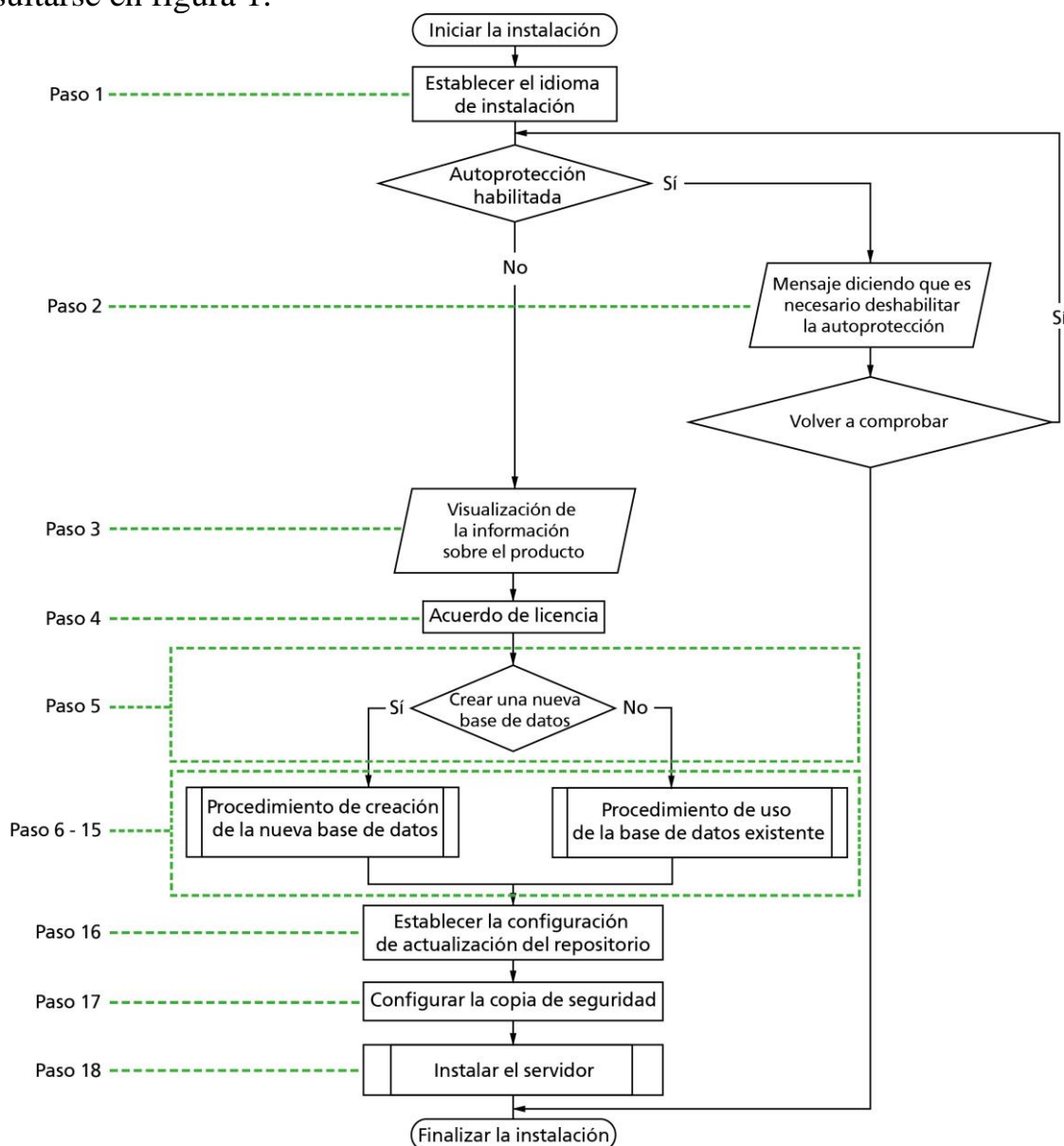
www.drweb.com

Proteja lo creado

2. Sustitución del software antivirus en la red de la empresa.

2.1. Preparación del software Dr.Web, según el tipo de implementación seleccionado.

2.1.1. Instalación de servidores de la red jerárquica Dr.Web, así como, en caso necesario, de la base de datos requerida (figura 2).



Figura 2. Instalar servidores

2.1.2. Implementación del sistema de reserva de servidores Dr.Web (figura 3).

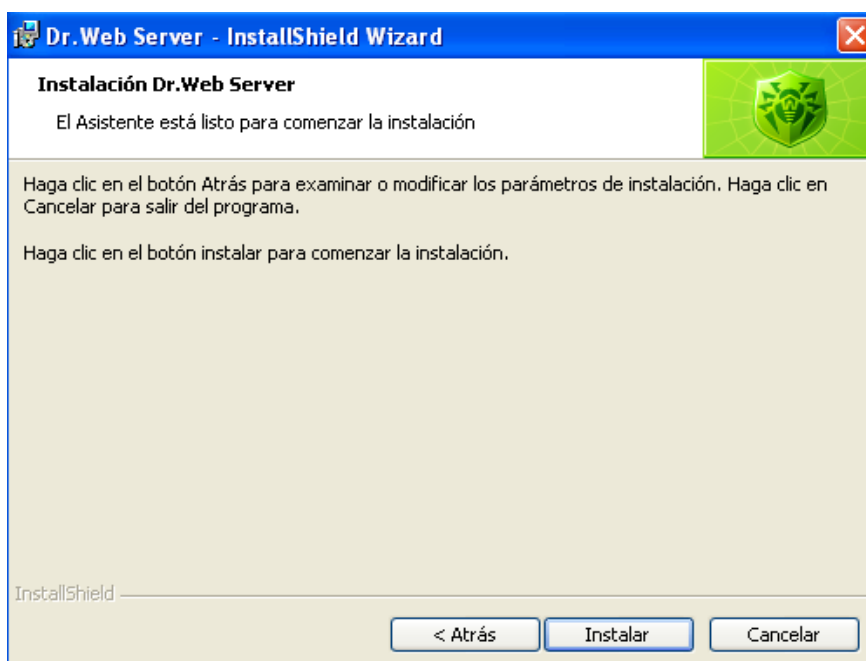

Doctor Web, S.L
125124, Moscú, C./ 3ª
Yamskogo Polya, edf. 2,
entrada 12A

Teléfono: +7 (495) 789-45-87
Fax: +7 (495) 789-45-97

www.drweb.com

Proteja lo creado



Figura 3. Implementación del sistema de reserva de servidores Dr.Web

2.1.3. Configuración de grupos y directivas.

2.1.4. En caso necesario — asignación de administradores solo para grupos de usuarios y restricción de derechos de estos administradores según la directiva de la empresa.

2.1.5. Según la directiva de implementación seleccionada — realización de otros eventos.

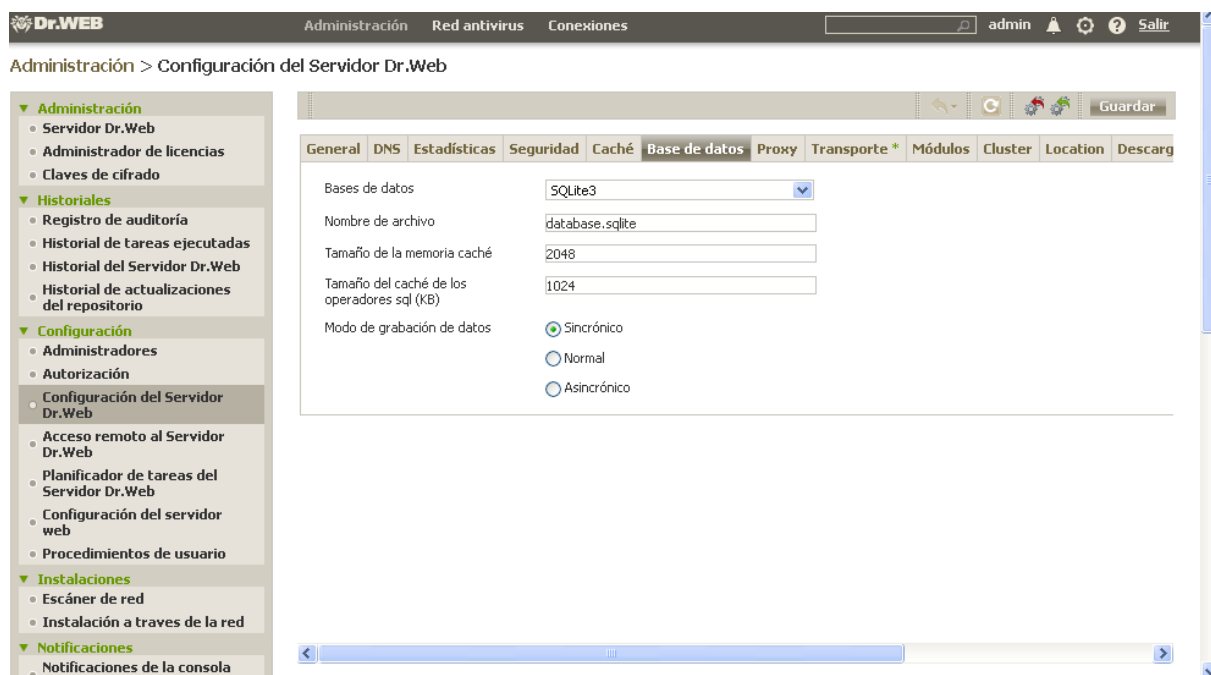
2.2. Escaneo de la red de la empresa por la utilidad de red Dr.Web CureNet! en busca de programas nocivos anteriormente desconocidos (figura 4).



Doctor Web, S.L
125124, Moscú, C./ 3ª
Yamskogo Polya, edf. 2,
entrada 12A

Teléfono: +7 (495) 789-45-87
Fax: +7 (495) 789-45-97

www.drweb.com

Proteja lo creado



Figura 4. Comprobación de la red de la empresa por la utilidad Dr.Web CureNet!

2.3. Desinstalación de los productos antivirus usados.

2.4. Implementación de la red antivirus Dr.Web Enterprise Security Suite (figura

5).

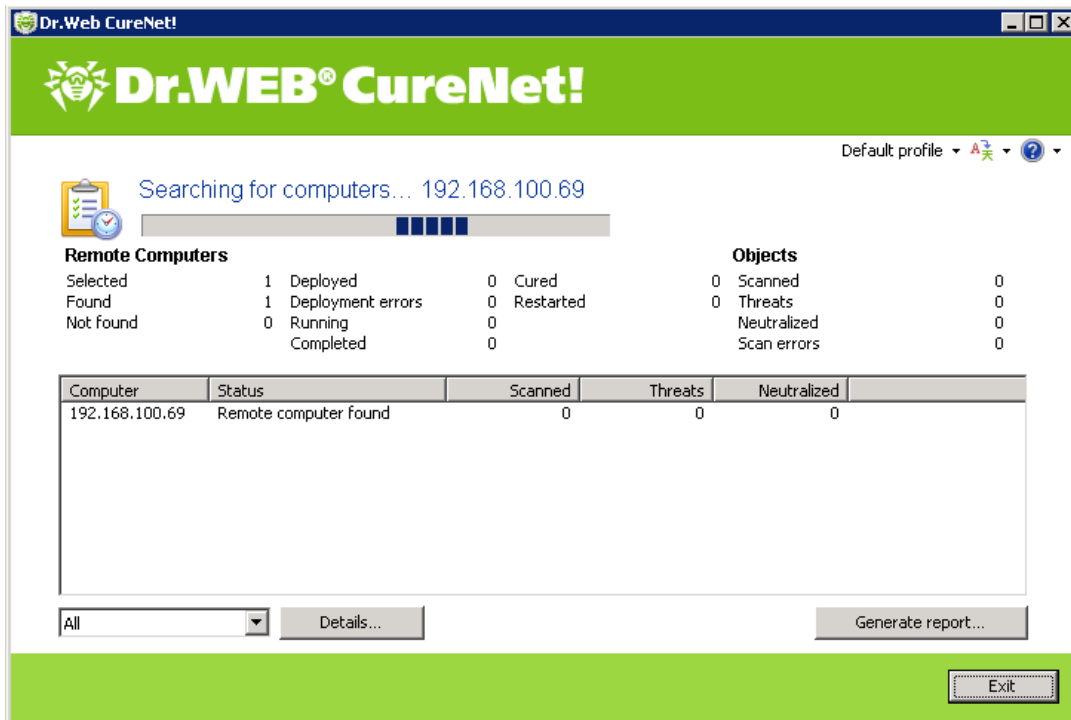
Administración > Instalación a través de la red



Figura 5. Implementación de la red antivirus

2.4.1. Instalación del sistema de protección de estaciones de trabajo y servidores de archivos según la configuración realizada en la etapa anterior.

2.4.2. Instalación del sistema de protección de servidores de correo.

3. Uso del software Dr.Web durante el periodo de pruebas.

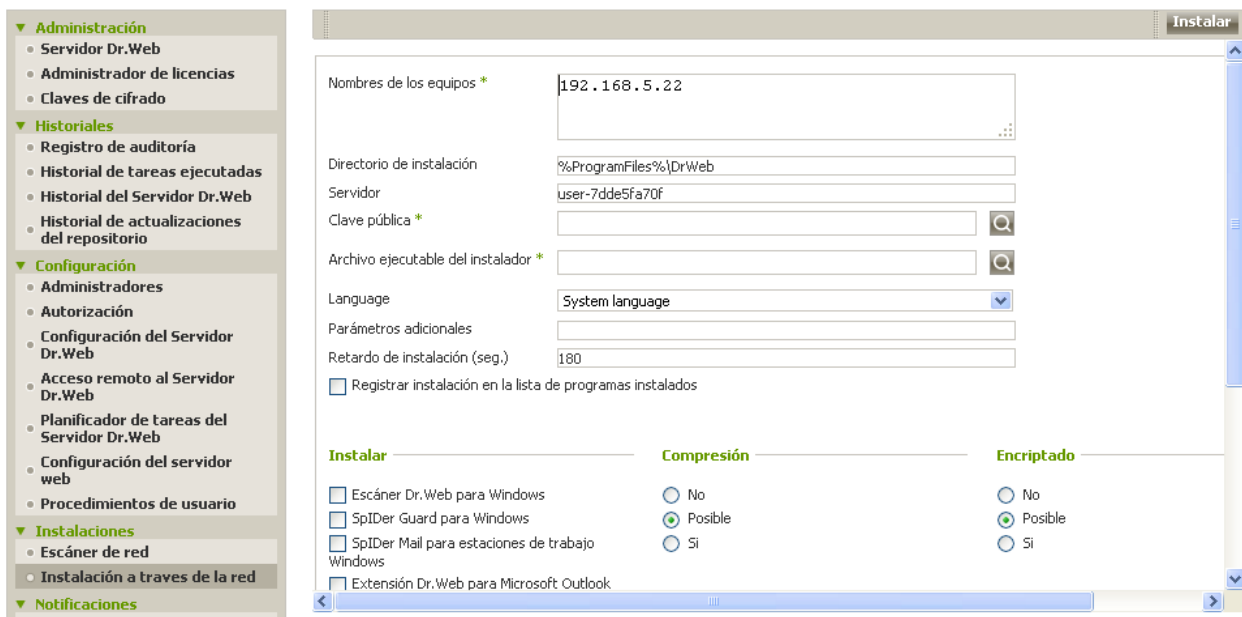
3.1. Realización de actualizaciones del software Dr.Web según la directiva de la sociedad anónima de la empresa.

3.2. Realización de comprobaciones periódicas de estaciones de trabajo protegidas, servidores de archivos y de correo (figura 6).



Figura 6. Comprobación periódica de estaciones de trabajo protegidas, servidores de archivos y de correo

3.3. Control de respuesta del software Dr.Web al impacto de pruebas del software nocivo.

3.4. Comprobación del procedimiento de interacción con el soporte técnico del Doctor Web S.L.

 The logo for Dr.Web, featuring a stylized green and black design with a central 'W' and 'D'.	Doctor Web, S.L 125124, Moscú, C./ 3ª Yamskogo Polya, edf. 2, entrada 12A	Teléfono: +7 (495) 789-45-87 Fax: +7 (495) 789-45-97	www.drweb.com
---	--	---	--

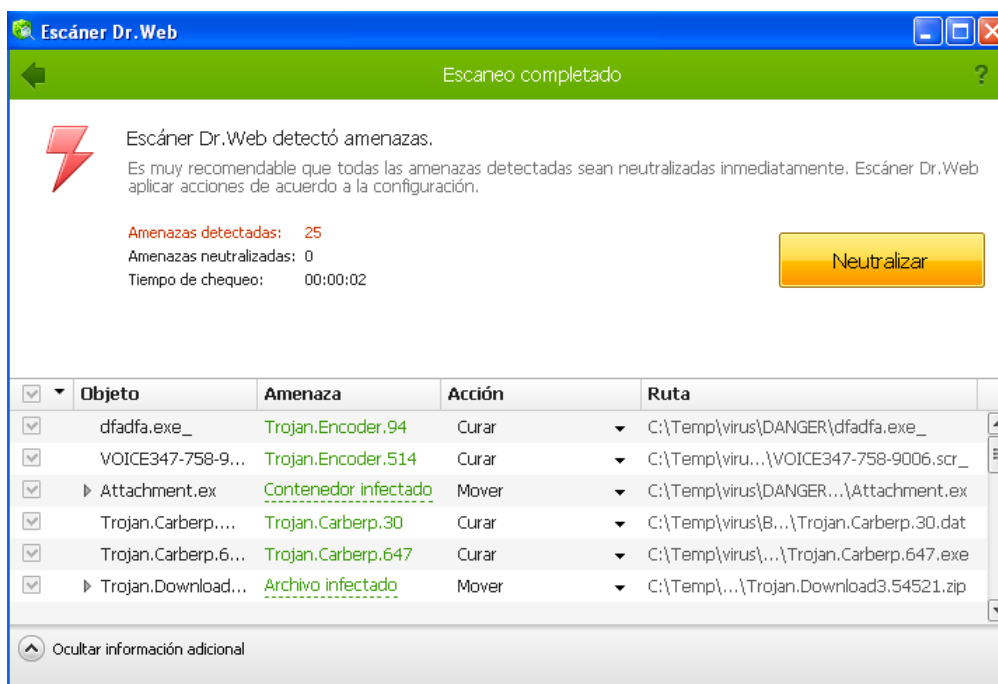
Proteja lo creado

4. Preparación del informe de resultados de pruebas del software Dr.Web en la red de la empresa, aprobación del informe con representantes de Doctor Web S.L. Aprobación final del informe.